



## CADASTRO DE SOLICITANTES

INFORMAÇÕES DA EMPRESA
Razão Social: MAX EMBALAGENS LTDA
Nome Fantasia: PLASTIBELO
CNPJ: 23.571.811/001-48

INFORMAÇÕES PESSOAIS SÓCIO-PROPRIETÁRIO 1
Nome: STALLEY WILLYAN FAGUNDES
CPF:
RG:
Rua/Av/Praça:
Bairro:
Cidade: CAMPO BELO
Estado: MG
CEP: 37270-000
Telefones fixos:
Celulares:

INFORMAÇÕES PESSOAIS SÓCIO-PROPRIETÁRIO 2
Nome:
CPF:
RG:
Rua/Av/Praça:
Bairro:
Cidade:
Estado:
CEP:
Telefones fixos:
Celulares:



**COMPROVANTE DE ABERTURA**

**Processo: Nº 19349/2025 Cód. Verificador: B0QEDA69**

**Requerente:** 77815 - MAX EMBALAGENS LTDA  
**CPF/CNPJ:** 23.571.811/0001-48  
**Endereço:** RUA ZILAH CORREA DE ARAUJO Nº 99 **CEP:**37.270-000  
**Cidade:** Campo Belo **Estado:**MG  
**Bairro:** VILA CONSTANTINO  
**Fone Res.:** Não Informado **Fone Cel.:** Não Informado  
**E-mail:** Não Informado  
**Assunto:** DOCUMENTAÇÃO  
**Subassunto:** ENVIO DE DOCUMENTOS  
**Data de Abertura:** 05/06/2025 13:57  
**Previsão:** 20/06/2025  
**Origem:**  
**Destino:**

**Observação**

ENVIO DOCUMENTAÇÃO EMPRESA PLASTIBELO PARA GISELE S. RIBEIRO  
- ALVARÁ FUNCIONAMENTO  
- LEVANTAMENTO PATRIMONIAL  
- RELAÇÃO DE EMPREGADOS  
- PLANO PROJETO EMPRESA

  
MAX EMBALAGENS LTDA  
Requerente

  
SERGIO LUIZ CANDIDO  
Funcionário(a)

Recebido



JUNTA COMERCIAL DO ESTADO DE MINAS GERAIS  
CERTIFICADO DE REGISTRO SOB O NRO: 3121051699-8  
EM 29/10/2015.

MAX EMBALAGENS LTDA

Protocolo: 15/622.314-7

15/622.314-7

JUCEMG

PROTOCOLO (uso da Junta Comercial)



JUCEMG - UD143  
UD143 - MF CAMPO BELO

15/622.314-7

AM1747903

1 - REQUERIMENTO				
ILMO(A). SR(A). PRESIDENTE DA JUNTA COMERCIAL DO ESTADO DE MINAS GERAIS				
NOME: <b>MAX EMBALAGENS LTDA</b> (da Empresa ou do Agente Auxiliar do Comércio)				
requer a V.Sª o deferimento do seguinte ato:				
Nº DE VIAS	CÓDIGO DO ATO	CÓDIGO DO EVENTO	QTD	DESCRIÇÃO DO ATO / EVENTO
030				CONTRATO
<div style="float: right;">Nº FCN/REMP J152791773606</div> <div style="float: left;"> <div style="border: 1px solid black; padding: 5px; margin-bottom: 5px;"> <b>RFB</b>  <input type="checkbox"/> A <input type="checkbox"/> P <input type="checkbox"/> P            Conf.         </div> <div style="margin-bottom: 5px;"> <b>CAMPO BELO</b>            Local         </div> <div style="margin-bottom: 5px;"> <b>27 Outubro 2015</b>            Data         </div> </div> <div style="clear: both;"></div>				
Representante Legal da Empresa / Agente Auxiliar do Comércio Nome: <b>STALLER, ANAYAN FAGUNDES</b> Assinatura: <b>X</b> Telefone de Contato: <b>35-3242-1912</b>				
2 - USO DA JUNTA COMERCIAL				
<input type="checkbox"/> DECISÃO SINGULAR <input type="checkbox"/> DECISÃO COLEGIADA				
Nome(s) Empresarial(is) Igual(is) ou semelhante(s):				
<input type="checkbox"/> SIM <input type="checkbox"/> SIM				
<input type="checkbox"/> NÃO <input type="checkbox"/> NÃO				
Data Responsável Data Responsável Data Responsável				
DECISÃO SINGULAR				
<input type="checkbox"/> Processo em exigência. (Vide despacho em folha anexa) <input checked="" type="checkbox"/> Processo de defesa. Publique-se e archive-se. <input type="checkbox"/> Processo indeferido. Publique-se.				
2ª Exigência 3ª Exigência				
Data Responsável				
DECISÃO COLEGIADA				
<input type="checkbox"/> Processo em exigência. (Vide despacho em folha anexa) <input type="checkbox"/> Processo de defesa. Publique-se e archive-se. <input type="checkbox"/> Processo indeferido. Publique-se.				
2ª Exigência 3ª Exigência 4ª Exigência 5ª Exigência				
Data Responsável				
Data Vogal Vogal Vogal				
Presidente da Turma				
OBSERVAÇÕES				



Junta Comercial do Estado de Minas Gerais

Certifico registro sob o nº 31210516998 em 29/10/2015 da Empresa MAX EMBALAGENS LTDA, Nire 31210516998 e protocolo 156223147 - 29/10/2015. Autenticação: 55CB96465075B4E41522DE1FB62AAAAD4C43F1. Marinely de Paula Bornfim - Secretária-Geral. Para validar este

# CONTRATO DE CONSTITUIÇÃO DE MAX EMBALAGENS LTDA

1. MARIA JOSE AFONSO FAGUNDES, nacionalidade BRASILEIRA, EMPRESARIA, Viuva, nº do CPF 908.617.796-49, documento de identidade MG-8.668.859, SSP, MG, com domicílio / residência a RUA ZILA CORREA DE ARAUJO, número 99, bairro / distrito VILA CONSTANTINO, município CAMPO BELO - MINAS GERAIS, CEP 37.270-000 e

2. STALLEY WILLYAM FAGUNDES, nacionalidade BRASILEIRA, EMPRESARIO, Casado, regime de bens Comunhao Parcial, nº do CPF 995.604.536-53, documento de identidade 01357514151, DETRAN, MG, com domicílio / residência a RUA ZILAH CORREA DE ARAUJO, número 99, bairro / distrito VILA CONSTANTINO, município CAMPO BELO - MINAS GERAIS, CEP 37.270-000.

Constituem uma sociedade empresária limitada, mediante as seguintes cláusulas:

Cláusula Primeira - A sociedade adotará o nome empresarial de MAX EMBALAGENS LTDA.

Parágrafo Único: A sociedade tem como nome fantasia PLASTIBELO.

Cláusula Segunda - O objeto social será COMERCIO VAREJISTA DE EMBALAGENS EM GERAL.

Cláusula Terceira - A sede da sociedade é na RUA ZILAH CORREA DE ARAUJO, número 99, LETRA A, bairro / distrito VILA CONSTANTINO, município CAMPO BELO - MG, CEP 37.270-000.

Cláusula Quarta - A sociedade iniciará suas atividades em 03/11/2015 e seu prazo de duração é indeterminado.

Cláusula Quinta - O capital social é R\$ 20.000,00 (VINTE MIL reais) dividido em 200 quotas no valor nominal R\$ 100,00 (CEM reais), integralizadas, neste ato em moeda corrente do País, pelos sócios:

NOME	Nº DE QUOTAS	VALOR R\$
MARIA JOSE AFONSO FAGUNDES	2	200,00
STALLEY WILLYAM FAGUNDES	198	19.800,00
TOTAL	200	20.000,00

Cláusula Sexta - As quotas são indivisíveis e não poderão ser cedidas ou transferidas a terceiros sem o consentimento do(s) outro(s) sócio(s), a quem fica assegurado, em igualdade de condições e preço direito de preferência para a sua aquisição se postas à venda, formalizando, se realizada a cessão, a alteração contratual pertinente.

Cláusula Sétima - A responsabilidade de cada sócio é restrita ao valor de suas quotas, mas todos respondem solidariamente pela integralização do capital social.

Cláusula Oitava - A administração da sociedade caberá ao administrador/sócio STALLEY WILLYAM FAGUNDES, com os poderes e atribuições de representação ativa e passiva na sociedade, judicial e extrajudicial, podendo praticar todos os atos compreendidos no objeto social, sempre de interesse da sociedade, autorizado o uso do nome empresarial, vedado, no entanto, fazê-lo em atividades estranhas ao interesse social ou assumir obrigações seja em favor de qualquer dos quotistas ou de terceiros, bem como onerar ou alienar bens imóveis da sociedade, sem autorização do(s) outro(s) sócio(s).

MÓDULO INTEGRADOR: 15

J152791773605



MG2H635150

1/2

*Stalley Willyam Fagundes*  
*Maria José Afonso Fagundes*



Junta Comercial do Estado de Minas Gerais

Certifico registro sob o nº 31210516998 em 29/10/2015 da Empresa MAX EMBALAGENS LTDA, Nire 31210516998 e protocolo 156223147 - 29/10/2015. Autenticação: 55CB96485075B4E41522DE1FB62AAAAD4C43F1. Marinely de Paula Bomfim - Secretária-Geral. Para validar este

## V

29/10/2015. Autenticação: 55CB96465075B4E41522DE1FB62AAAAD4C43F1. Marinely de Paula Bomfim - Secretária-Geral. Para validar este

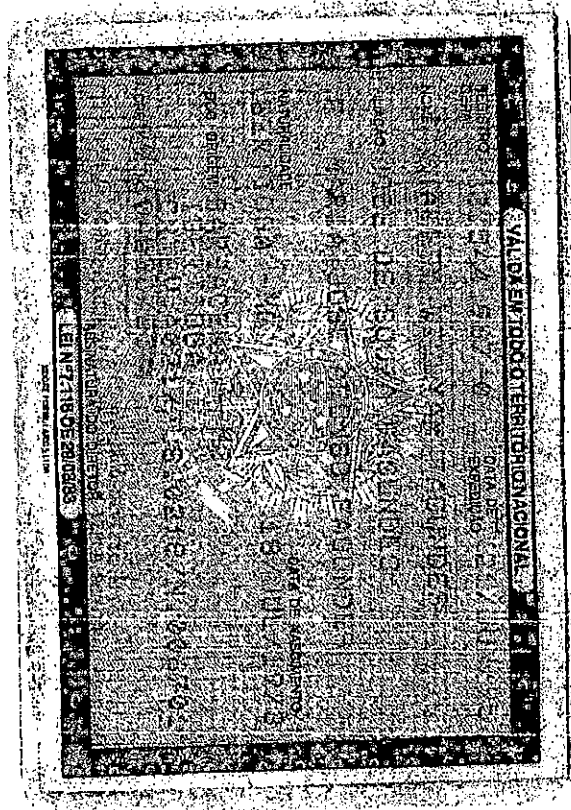

**CARTÓRIO  
MASSOTE**

Serviço Notarial do 2º Ofício de Notas  
Tabelião: Gilberto Massote - Fone: (35) 3832-5784  
Rua João Pinheiro, 123 - Campo Belo - MG

**AUTENTICAÇÃO**

Confere com o original apresentado

28 de outubro de 2015 às 13:59 12303.5830125116

*Ana Maria Araujo Pinheiro*

Tabellão/Escrevente ANA MARIA ARAUJO PINHEIRO

Emol: R\$ 3,79 Tx.Fis: R\$ 1,25 Tx.RC: R\$ 0,23 Total: R\$ 5,27



CARTÓRIO  
MASSOTE  
Serviço Notarial do 2º Ofício de Notas  
Tabelião: Gilberto Massote - Fone: (35) 3832-5784  
Rua João Pinheiro, 123 - Campo Belo - MG

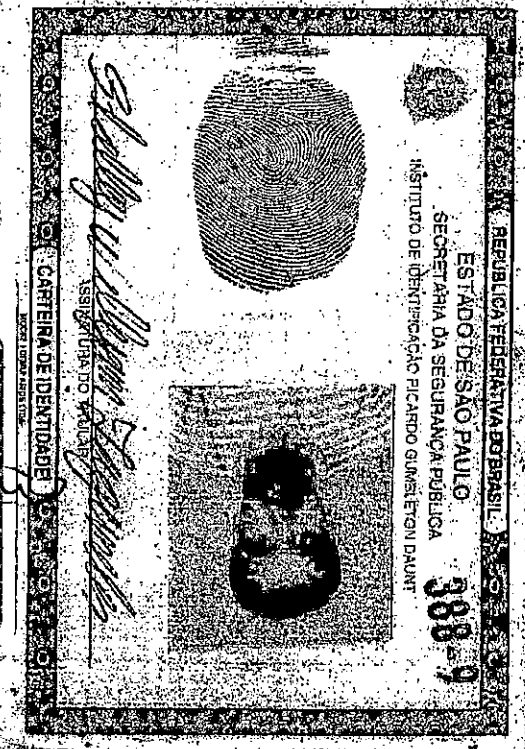

Código	Nome	Cargo	C.Custo	Hor.	Admissão	Situação	Nº do C.P.F.	Salário
2	DOUGLAS DE ALVARENGA REIS	AUXILIAR DE ESCRITÓRIO	1	220,00	01/12/2015	8	108.107.156-78	895,00
3	GUSTAVO WILLYAM FAGUNDES	VENDEDOR (A)	1	220,00	01/09/2016	8	135.477.196-66	2.604,00
4	CESAR AUGUSTO SILVA VITOR	VENDEDOR (A)	1	220,00	01/11/2016	8	129.719.086-66	954,00
5	THALES HENRIQUE FAGUNDES	VENDEDOR (A)	1	220,00	01/07/2019	1	137.853.536-77	1.518,00
6	GABRIEL AFONSO FAGUNDES	VENDEDOR (A)	1	220,00	08/02/2020	8	137.032.446-40	2.204,00
7	GUSTAVO HENRIQUE SILVA	BALCONISTA	1	220,00	03/01/2022	8	150.849.516-50	1.412,00
8	GUSTAVO WILLYAM FAGUNDES	VENDEDOR (A)	1	220,00	01/02/2024	1	135.477.196-66	1.518,00
Total de empregados:		7						

## Situações:

1 - Trabalhando	12 - Novo afast. mesma doença
2 - Afastado Direitos Integrais	13 - Exercício de mandato sindical
3 - Acid. Trabalho período superior a 15 dias	14 - Aposent. por invalid. acidente de trabalho
4 - Serviço Militar	15 - Aposent. por invalid. doença profissional
5 - Licença maternidade	16 - Aposent. por invalid. exceto acid. trab. e doença profissional
6 - Doença período superior a 15 dias	17 - Acid. Trabalho período igual ou inferior a 15 dias
7 - Licença sem Vencimento	18 - Doença período igual ou inferior a 15 dias
8 - Demitido	19 - Aborto não criminoso
9 - Férias	20 - Licença maternidade adoção 1 ano
10 - Novo afast. mesmo acid. trabalho	21 - Licença maternidade adoção 1 a 4 anos
11 - Antecipação e/ou prorrogação Licença Maternidade	22 - Licença maternidade adoção 4 a 8 anos
	24 - Outros motivos de afastamento



MINISTÉRIO DA FAZENDA  
Secretaria da Receita Federal do Brasil  
Procuradoria-Geral da Fazenda Nacional

**CERTIDÃO POSITIVA COM EFEITOS DE NEGATIVA DE DÉBITOS RELATIVOS AOS TRIBUTOS  
FEDERAIS E À DÍVIDA ATIVA DA UNIÃO**

**Nome: MAX EMBALAGENS LTDA**  
**CNPJ: 23.571.811/0001-48**

Ressalvado o direito de a Fazenda Nacional cobrar e inscrever quaisquer dívidas de responsabilidade do sujeito passivo acima identificado que vierem a ser apuradas, é certificado que:

1. constam débitos administrados pela Secretaria da Receita Federal do Brasil (RFB) com exigibilidade suspensa nos termos do art. 151 da Lei nº 5.172, de 25 de outubro de 1966 - Código Tributário Nacional (CTN), ou objeto de decisão judicial que determina sua desconsideração para fins de certificação da regularidade fiscal, ou ainda não vencidos; e
2. não constam inscrições em Dívida Ativa da União (DAU) na Procuradoria-Geral da Fazenda Nacional (PGFN).

Conforme disposto nos arts. 205 e 206 do CTN, este documento tem os mesmos efeitos da certidão negativa.

Esta certidão é válida para o estabelecimento matriz e suas filiais e, no caso de ente federativo, para todos os órgãos e fundos públicos da administração direta a ele vinculados. Refere-se à situação do sujeito passivo no âmbito da RFB e da PGFN e abrange inclusive as contribuições sociais previstas nas alíneas 'a' a 'd' do parágrafo único do art. 11 da Lei nº 8.212, de 24 de julho de 1991.

A aceitação desta certidão está condicionada à verificação de sua autenticidade na Internet, nos endereços <<http://rfb.gov.br>> ou <<http://www.pgfn.gov.br>>.

Certidão emitida gratuitamente com base na Portaria Conjunta RFB/PGFN nº 1.751, de 2/10/2014.  
Emitida às 14:04:02 do dia 15/04/2025 <hora e data de Brasília>.

Válida até 12/10/2025.

Código de controle da certidão: **CC65.79A5.C869.D117**

Qualquer rasura ou emenda invalidará este documento.



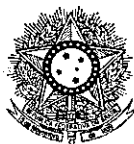

PODER JUDICIÁRIO  
JUSTIÇA DO TRABALHO

## **CERTIDÃO NEGATIVA DE DÉBITOS TRABALHISTAS**

Nome: MAX EMBALAGENS LTDA (MATRIZ E FILIAIS)

CNPJ: 23.571.811/0001-48

Certidão nº: 21241064/2025

Expedição: 15/04/2025, às 15:12:46

Validade: 12/10/2025 - 180 (cento e oitenta) dias, contados da data de sua expedição.

Certifica-se que **MAX EMBALAGENS LTDA (MATRIZ E FILIAIS)**, inscrito(a) no CNPJ sob o nº **23.571.811/0001-48**, **NÃO CONSTA** como inadimplente no Banco Nacional de Devedores Trabalhistas.

Certidão emitida com base nos arts. 642-A e 883-A da Consolidação das Leis do Trabalho, acrescentados pelas Leis ns.º 12.440/2011 e 13.467/2017, e no Ato 01/2022 da CGJT, de 21 de janeiro de 2022. Os dados constantes desta Certidão são de responsabilidade dos Tribunais do Trabalho.

No caso de pessoa jurídica, a Certidão atesta a empresa em relação a todos os seus estabelecimentos, agências ou filiais.

A aceitação desta certidão condiciona-se à verificação de sua autenticidade no portal do Tribunal Superior do Trabalho na Internet (<http://www.tst.jus.br>).

Certidão emitida gratuitamente.

### **INFORMAÇÃO IMPORTANTE**

Do Banco Nacional de Devedores Trabalhistas constam os dados necessários à identificação das pessoas naturais e jurídicas inadimplentes perante a Justiça do Trabalho quanto às obrigações estabelecidas em sentença condenatória transitada em julgado ou em acordos judiciais trabalhistas, inclusive no concernente aos recolhimentos previdenciários, a honorários, a custas, a emolumentos ou a recolhimentos determinados em lei; ou decorrentes de execução de acordos firmados perante o Ministério Público do Trabalho, Comissão de Conciliação Prévia ou demais títulos que, por disposição legal, contiver força executiva.

**SECRETARIA DE ESTADO DE FAZENDA DE MINAS GERAIS****CERTIDÃO DE DÉBITOS TRIBUTÁRIOS****Negativa**CERTIDÃO EMITIDA EM:  
15/04/2025CERTIDÃO VALIDA ATÉ:  
14/07/2025

NOME/NOME EMPRESARIAL: MAX EMBALAGENS LTDA

INSCRIÇÃO ESTADUAL: 002652297.00-15

CNPJ/CPF: 23.571.811/0001-48

SITUAÇÃO: Ativo

LOGRADOURO: RUA ZILAH CORREA DE ARAUJO

NÚMERO: 99

COMPLEMENTO: LETRA A,

BAIRRO: VILA CONSTANTINO

CEP: 37270000

DISTRITO/POVOADO:

MUNICÍPIO: CAMPO BELO

UF: MG

Ressalvado o direito de a Fazenda Pública Estadual cobrar e inscrever quaisquer dívidas de responsabilidade do sujeito passivo acima identificado que vierem a ser apuradas, é certificado que:

1. Não constam débitos relativos a tributos administrados pela Fazenda Pública Estadual e/ou Advocacia Geral do Estado;

2. No caso de utilização para lavratura de escritura pública ou registro de formal de partilha, de carta de adjudicação expedida em autos de inventário ou de arrolamento, de sentença em ação de separação judicial, divórcio, ou de partilha de bens na união estável e de escritura pública de doação de bens imóveis, esta certidão somente terá validade se acompanhada da Certidão de Pagamento / Desoneração do ITCD, prevista no artigo 39 do Decreto 43.981/2005.

Certidão válida para todos os estabelecimentos da empresa, alcançando débitos tributários do sujeito passivo em Fase Administrativa ou inscritos em Dívida Ativa.

IDENTIFICAÇÃO

NÚMERO DO PTA

DESCRIÇÃO

A autenticidade desta certidão deverá ser confirmada no sítio da Secretaria de Estado de Fazenda de Minas Gerais em [www.fazenda.mg.gov.br](http://www.fazenda.mg.gov.br) => certidão de débitos tributários => certificar documentos

CÓDIGO DE CONTROLE DE CERTIDÃO:2025000866639614

[Voltar](#)[Imprimir](#)

### **Certificado de Regularidade do FGTS - CRF**

**Inscrição:** 23.571.811/0001-48  
**Razão Social:** MAX EMBALAGENS LTDA ME  
**Endereço:** ZILA CORREA DE ARAUJO 99 A / VILA CONSTANTINO / CAMPO BELO / MG / 37270-000

A Caixa Econômica Federal, no uso da atribuição que lhe confere o Art. 7, da Lei 8.036, de 11 de maio de 1990, certifica que, nesta data, a empresa acima identificada encontra-se em situação regular perante o Fundo de Garantia do Tempo de Serviço - FGTS.

O presente Certificado não servirá de prova contra cobrança de quaisquer débitos referentes a contribuições e/ou encargos devidos, decorrentes das obrigações com o FGTS.

**Validade:** 29/03/2025 a 27/04/2025

**Certificação Número:** 2025032901582511844488

Informação obtida em 15/04/2025 14:05:33

A utilização deste Certificado para os fins previstos em Lei esta condicionada a verificação de autenticidade no site da Caixa:  
**[www.caixa.gov.br](http://www.caixa.gov.br)**



**REPÚBLICA FEDERATIVA DO BRASIL**

**CADASTRO NACIONAL DA PESSOA JURÍDICA**

NÚMERO DE INSCRIÇÃO 23.571.811/0001-48 MATRIZ	<b>COMPROVANTE DE INSCRIÇÃO E DE SITUAÇÃO CADASTRAL</b>	DATA DE ABERTURA 29/10/2015
---	---	--------------------------------

NOME EMPRESARIAL MAX EMBALAGENS LTDA
---

TÍTULO DO ESTABELECIMENTO (NOME DE FANTASIA) PLASTIBELO	PORTE ME
--	-------------

CÓDIGO E DESCRIÇÃO DA ATIVIDADE ECONÔMICA PRINCIPAL 47.89-0-99 - Comércio varejista de outros produtos não especificados anteriormente
---

CÓDIGO E DESCRIÇÃO DAS ATIVIDADES ECONÔMICAS SECUNDÁRIAS Não informada
---

CÓDIGO E DESCRIÇÃO DA NATUREZA JURÍDICA 206-2 - Sociedade Empresária Limitada
--

LOGRADOURO R ZILAH CORREA DE ARAUJO	NÚMERO 99	COMPLEMENTO LETRA A
--	--------------	------------------------

CEP 37.270-000	BAIRRO/DISTRITO VILA CONSTANTINO	MUNICÍPIO CAMPO BELO	UF MG
-------------------	-------------------------------------	-------------------------	----------

ENDEREÇO ELETRÔNICO DONICONTAB@HOTMAIL.COM	TELEFONE (35) 3832-1612/ (35) 3832-6616
---	--

ENTE FEDERATIVO RESPONSÁVEL (EFR) *****
--

SITUAÇÃO CADASTRAL ATIVA	DATA DA SITUAÇÃO CADASTRAL 29/10/2015
-----------------------------	--

MOTIVO DE SITUAÇÃO CADASTRAL
------------------------------

SITUAÇÃO ESPECIAL *****	DATA DA SITUAÇÃO ESPECIAL *****
----------------------------	------------------------------------

Aprovado pela Instrução Normativa RFB nº 2.119, de 06 de dezembro de 2022.

Emitido no dia 15/04/2025 às 15:08:58 (data e hora de Brasília).

Página: 1/1



PREFEITURA MUNICIPAL DE  
CAMPO BELO  
MINAS GERAIS

ALVARÁ DE LICENÇA PARA LOCALIZAÇÃO E FUNCIONAMENTO

2025

CNPJ: 23.571.811/0001-48

RAZÃO SOCIAL : MAX EMBALAGENS LTDA  
NOME FANTASIA : PLASTIBELO

Endereço : RUA ZILAH CORREA DE ARAUJO Número : 99  
Complemento : LETRA A Bairro : VILA CONSTANTINO  
C.E.P. : 37.270-000 Município : Campo Belo UF : MG

RAMO DE ATIVIDADE

ATIVIDADE PRINCIPAL

4789.0/99.00 - Comércio varejista de outros produtos não especificados anteriormente

INSCRIÇÃO MUNICIPAL  
1010005044

CUC  
77815

NÚMERO DE CONTROLE  
510/2025

OBSERVAÇÕES:

ALVARÁ EXPEDIDO EM 08 de maio de 2025

Concedo em Carater Precário Licença p/ Localização e Funcionamento, enquanto se satisfazerem as exigências da Legislação em vigor, respeitando a Lei do Silêncio e a finalidade deste.

CAMPO BELO, 08 de maio de 2025



A autenticidade deste documento pode ser verificada pelo QRcode ao lado.

O PRESENTE ALVARÁ DEVERÁ SER AFIXADO EM LUGAR VISÍVEL AO PÚBLICO E É VÁLIDO ATÉ 31/12/2025.

Esta autorização não dispensa nem substitui a obtenção, pelo requerente, de certidões, alvarás, licenças ou autorizações, de qualquer natureza, exigidos pela legislação Federal, Estadual ou Municipal.

Código de Autenticidade: WIS031201-2222-QFBHKPRYZAFU-5 - 08/05/2025 14:58:14 - Alvará ID: 23492



**MUNICÍPIO DE CAMPO BELO**  
**ESTADO MINAS GERAIS**  
**SECRETARIA MUNICIPAL DE FAZENDA**

**CERTIDÃO NEGATIVA DE DÉBITOS 4239/2025**

**Contribuinte**

**Nome/Razão:** 77815 - MAX EMBALAGENS LTDA  
**CNPJ/CPF:** 23.571.811/0001-48  
**Endereço:** RUA ZILAH CORREA DE ARAUJO, 99  
**Complemento:** LETRA A  
**Bairro:** VILA CONSTANTINO **Cidade:** Campo Belo - MG

**Finalidade**

Para fins diversos

DATA DE EMISSÃO	DATA DE VALIDADE
<b>15/04/2025</b>	<b>30 dias</b>

Certificamos, a requerimento da parte interessada e arquivado nesta Prefeitura, que a inscrição acima encontra-se quite com os tributos municipais sobre ela incidentes até a presente data, inclusive, ressalvados os direitos da Fazenda Municipal de cobrar quaisquer débitos que venham a ser posteriormente apurados.

Esta certidão refere-se exclusivamente à situação do contribuinte no âmbito desta municipalidade e a créditos tributários referentes à Fazenda Pública Municipal.

**PREFEITURA DO MUNICÍPIO DE CAMPO BELO, 15 de abril de 2025**

**Atenção: qualquer rasura ou emenda invalidará este documento.**

Código de Autenticidade: WGT211201-000-HUGBVBVCLAXMYO-6 - Emitido por: - Emitido em: 15/04/2025 15:10:29

As informações aqui dispostas podem ser verificadas on-line no site <https://campobelo.atende.net>, utilizando o código aqui apresentado.

# PlastiBelo

*Festas e Embalagens*



Campo Belo/MG 4 de junho de 2025

Assunto:

Requisição de Terreno para Implantação de Centro de Distribuição

Excelentíssimo Senhor Prefeito de Campo Belo/MG

Adalberto Lopes

Prezado Prefeito,

Apresentemos ao Poder Executivo Municipal uma solicitação formal para doação de um terreno com o objetivo de viabilizar a construção e implantação do Centro de Distribuição MAX EMBALAGENS. Este projeto trará benefícios significativos para a cidade, promovendo a geração de empregos, e o aumento de arrecadação de tributos para o município.

Além de contribuir para a economia local, a implantação do centro possibilitará uma gestão mais eficiente da gestão do estoque, redução de custos logísticos, maior agilidade nas entregas e expansão do alcance de mercado e criação de novas vagas de emprego.

Estamos à disposição para fornecer mais informações e esclarecer quaisquer dúvidas, sempre com a transparência e compromisso com o progresso de Campo Belo.

Atenciosamente,

MAX EMBALAGENS





## QUEM É

Fundada em 1996, com mais de 29 anos de atuação, a MAX EMBALAGENS, vem atuando no mercado de embalagens descartáveis, alimentos, bebidas, confeitaria, guloseimas e artigos para festa.

Atualmente, contamos com dois estabelecimentos no município de Campo Belo/MG

A MAX EMBALAGENS é sinônimo de comodidade, praticidade e inovação, possibilitando ao consumidor uma ampla variedade de embalagens com volumes e formas diferentes para todos os tipos de alimento, mantendo a temperatura alta ou baixa, de acordo com a necessidade do cliente.

Atendendo aos mais diversos públicos, como supermercados, minimercados, padarias, açougues, verdurões e empresas de diversas áreas.

Acreditamos no potencial do município em constante crescimento no mercado de trabalho, sempre com saldo positivo, com crescimento na geração de empregos formais, fortalecendo a economia local. A cidade se destaca pela diversidade de setores de crescimento e pela atração de novas empresas, impulsionando a economia local.

O Centro de Distribuição Max Embalagens vai gerar 10 empregos diretos e 5 empregos indiretos, contribuindo para o crescimento socioeconômico de Campo Belo. Além de criar oportunidades de trabalho.

A PLASTIBELO FESTAS E EMBALAGENS deseja se firmar como referência no mercado, geração de emprego e renda, e contribuição efetiva para a qualidade de vida em Campo Belo.

## POR QUE A CIDADE DE CAMPO BELO

A cidade de Campo Belo é o berço da nossa empresa. Por essa razão, queremos continuar investindo e expandindo nossas operações na cidade. A alta demanda da cidade, nós garanti a segurança de investir aqui, aliada ao apoio da Administração Municipal, cria o ambiente ideal para instalação do nosso Centro de Distribuição, que contribuirá para o desenvolvimento e a geração de empregos em nosso município.



## BENEFÍCIOS PARA O MUNICÍPIO DE CAMPO BELO

Ter um centro de distribuição traz diversos benefícios para uma cidade, tanto econômico e sociais. Os principais são:

### 1. Aumento da arrecadação de impostos:

A Empresa instalada na cidade contribui para a receita municipal através de impostos como IPTU, ISS e outros, que são importantes para financiar serviços públicos e infraestrutura.

### 2. Criação de empregos:

A instalação do centro de distribuição gera novas vagas de trabalho, tanto diretas quanto indiretas (através de fornecedores e prestadores de serviços).

### 3. Diversificação da economia:

A presença de empresas de diferentes setores pode fortalecer a economia local, tornando-a menos dependente de uma única atividade econômica e mais resiliente a crises.

### 4. Melhoria da infraestrutura:

Com o aumento da arrecadação e o crescimento da população, a cidade pode investir em melhorias de infraestrutura, como estradas, saneamento, transporte público e escolas, o que beneficia a população.

### Benefícios indiretos:

#### 1. Fortalecimento do comércio local:

A instalação do centro de distribuição pode atrair mais clientes para o comércio local, aumentando as vendas e impulsionando a economia.

#### 2. Melhora da qualidade de vida:

A instalação do centro de distribuição pode gerar benefícios indiretos, como a melhoria da infraestrutura, a criação de novos espaços de lazer e a oferta de serviços de qualidade, que contribuem para a melhoria da qualidade de vida da população.

#### 3. Valorização de imóveis:

A instalação de uma empresa pode valorizar os imóveis nas proximidades, atraindo novos investimentos e melhorando o ambiente urbano.

#### 4. Melhora do ambiente de negócios:

A presença de empresas pode criar um ambiente de negócios mais favorável, atraindo novas empresas e incentivando o empreendedorismo.

#### SOBRE O PROJETO

A MAX EMBALAGENS estará implantando um Centro de Distribuição em um lote de 1.000 metros quadrados, visando atender à crescente demanda na cidade. O projeto inclui a construção de um galpão estruturado para operar dentro das normas regulatórias, garantido segurança e eficiência na empresa.

Serão adotadas todas as exigências legais estabelecidas pela vigilância sanitária, corpo de bombeiros, prefeitura municipal e órgãos ambientais. Para isso, a empresa contará com a orientação de profissionais especializados, como engenheiros, que acompanharão cada etapa do processo.

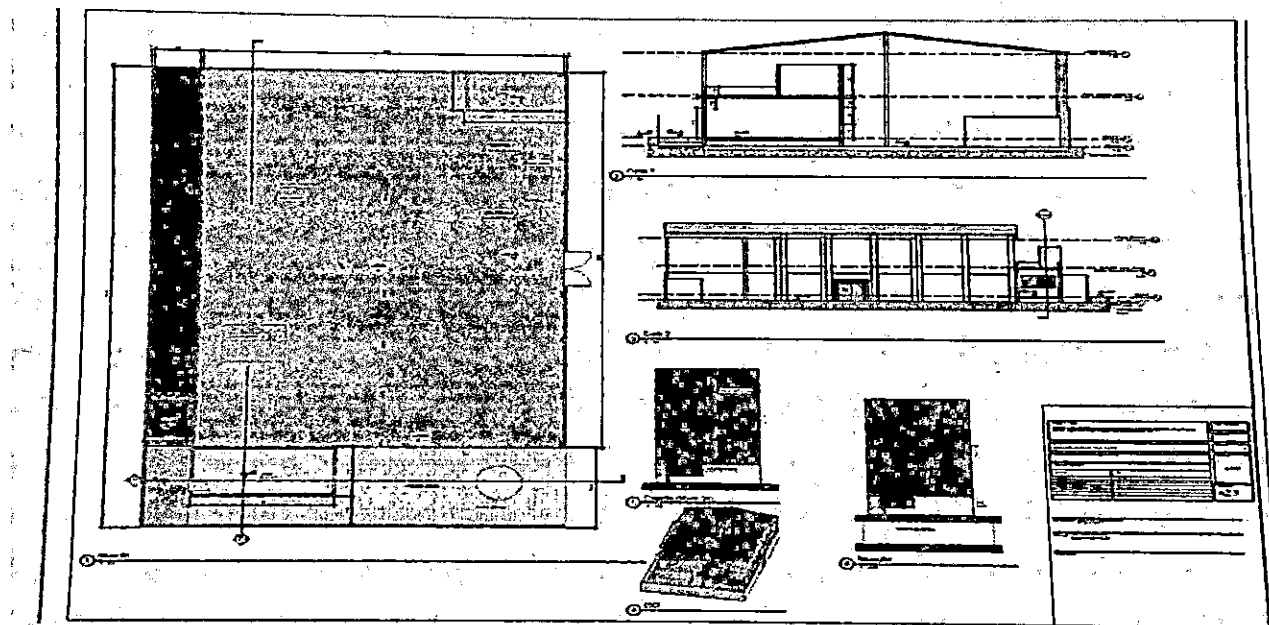

## CRESCIMENTO E PROJEÇÃO DA EMPRESA

A MAX EMBALAGENS, tem um grande potencial de crescimento no município, impulsionando pela demanda crescente no município. Com a implantação do Centro de Distribuição, a empresa inicia suas operações estruturada para expandir, acompanhando a evolução do setor na cidade.

Além disso, com o avanço das operações e o fortalecimento das parcerias, há perspectivas de ampliação da estrutura física e da equipe de colaboradores, contribuindo ainda mais para a geração de empregos e movimentação da economia local. A longo prazo, a empresa busca se consolidar como uma referência na região.

## OBJETIVO DO REQUERIMENTO

Para a concretização do Centro de Distribuição, será necessário um investimento significativo para a construção e adequação das instalações. A empresa precisa implantar um galpão adequado às normas ambientais, vigilância sanitária, Corpo de bombeiros e prefeitura municipal. O custo estimado para a execução desse projeto ultrapassa R\$: 500.000,00 mil, considerando também a contratação de profissionais especializados, como engenheiros, maquinários, estruturas e a implementação das devidas licenças e regulamentações.

Diante desses desafios e do alto custo envolvido na estruturação do empreendimento, a empresa formalmente solicita ao Poder Executivo Municipal de Campo Belo a doação de um imóvel 1.000 metros quadrados, localizado no bairro Novo Bandeirante, para viabilizar a instalação do Centro de Distribuição Max Embalagens.

Agradecemos desde já à administração municipal pela análise e consideração desse pedido, certos de que este projeto trará benefícios econômicos para Campo Belo e sua população.

## **LEVANTAMENTO PATRIMONIAL**

**31/12/2024**

### **MAX EMBALAGENS LTDA**

Rua Zilah Correa de Araújo nº. 99 – Vila Constantino

37.270-000 – Campo Belo – MG.

CNPJ: 23.571.811/0001-48

## **A T I V O**

### **Ativo Circulante**

Caixa ..... 22.510,00

Bancos ..... 32.271,00

Clientes ..... 34.752,00

..... 89.533,00

Estoque:

Mercadorias ..... 495.700,00

### **Ativo Permanente**

Móveis, utensílios, instalações ..... 245.000,00

=====

TOTAL DO ATIVO ..... 830.233,00

## **P A S S I V O**

Impostos e cont. á recolher ..... 4.875,00

Empréstimos/Bancos ..... 4.500,00

Salários a Pagar ..... 6.700,00

----- ..... 16.075,00

**Patrimônio Líquido**

Capital Social ..... 20.000,00

**Reservas**

Reservas de Capital ..... 317.664,00

Outras contas patrimônio

Lucros acumulados ..... 476.494,00

..... 814.157,20

=====

TOTAL DO PASSIVO ..... 830.233,00

Campo Belo / MG, 31 de Março de 2025.

---

**MAX EMBALAGENS LTDA**

Stalley Willyam Fagundes

Sócio Administrador

CPF- 995.604.536-53

**Contribuinte,**

Confira os dados de Identificação do cadastro municipal de contribuintes e, se houver qualquer divergência, providencie junto ao setor de fiscalização da Prefeitura Municipal de Massaranduba a sua atualização cadastral.



**MUNICÍPIO DE CAMPO BELO**  
**SECRETARIA DA FAZENDA**  
**CADASTRO MUNICIPAL DE CONTRIBUINTES**

INSCRIÇÃO MUNICIPAL <b>1010005044</b>		<b>COMPROVANTE DE INSCRIÇÃO MUNICIPAL</b>		DATA DE ABERTURA <b>23/10/2015</b>	
NOME / RAZÃO SOCIAL <b>MAX EMBALAGENS LTDA</b>					
NOME FANTASIA / SOBRENOME <b>PLASTIBELO</b>					
LOGRADOURO <b>RUA ZILAH CORREA DE ARAUJO</b>			NUMERO <b>99</b>	COMPLEMENTO <b>LETRA A</b>	
CEP <b>37.270-000</b>	BAIRRO <b>VILA CONSTANTINO</b>		MUNICÍPIO <b>Campo Belo</b>		ESTADO <b>MG</b>
ATIVIDADE PRINCIPAL <b>Comércio varejista de outros produtos não especificados anteriormente</b>					
ATIVIDADES SECUNDÁRIAS					
CPF/CNPJ <b>23.571.811/0001-48</b>			RG / INSC. ESTADUAL		
CONTADOR / CONTABILIDADE RESPONSÁVEL <b>JOSE DONIZETTI CARDOSO</b>					

Emitido em: 15 de abril de 2025 15:11:19  
Validade de 12 meses.